Reformierte
Kirchgemeinde
Konolfingen

Liturgischer Gottesdienst mit Gesängen aus Taizé

Dieses Heft führt Sie durch den Gottesdienst, denn es soll nur so viel wie nötig gesprochen werden.

- Die **Gesänge** werden nicht angekündigt. Zum Singen bleiben wir sitzen. Nach dem Vorspiel der Instrumente singen wir sie mehrmals nacheinander, die zweisprachigen Texte immer abwechslungsweise.
- Bei Psalmlesung und Fürbitten antwortet die Gemeinde jeweils mit dem abgedruckten **Liedruf**.
- Ein wichtiges Element ist die **lange Stille** (5 - 8 Min.). Sie lädt ein, sich für Gottes Geist zu öffnen.
- Es gibt kein Ausgangsspiel der Orgel. Wir verlassen die Kirche beim Singen des letzten Liedes.
- Die Kollekte ist für den Verein Mosaik, Konolfingen bestimmt zur Vernetzung von Generationen und Kulturen: http://www.mosaik-konolfingen.ch
- Nach dem Gottesdienst sind Sie herzlich zu einem **Kaffee** eingeladen. Wir treffen uns im 1. Stock im Kirchgemeindehaus (Glas-Treppenhaus mit Lift).

Dans nos obscurités

Im Dunkel unsrer Nacht

(Text: Frère Roger)

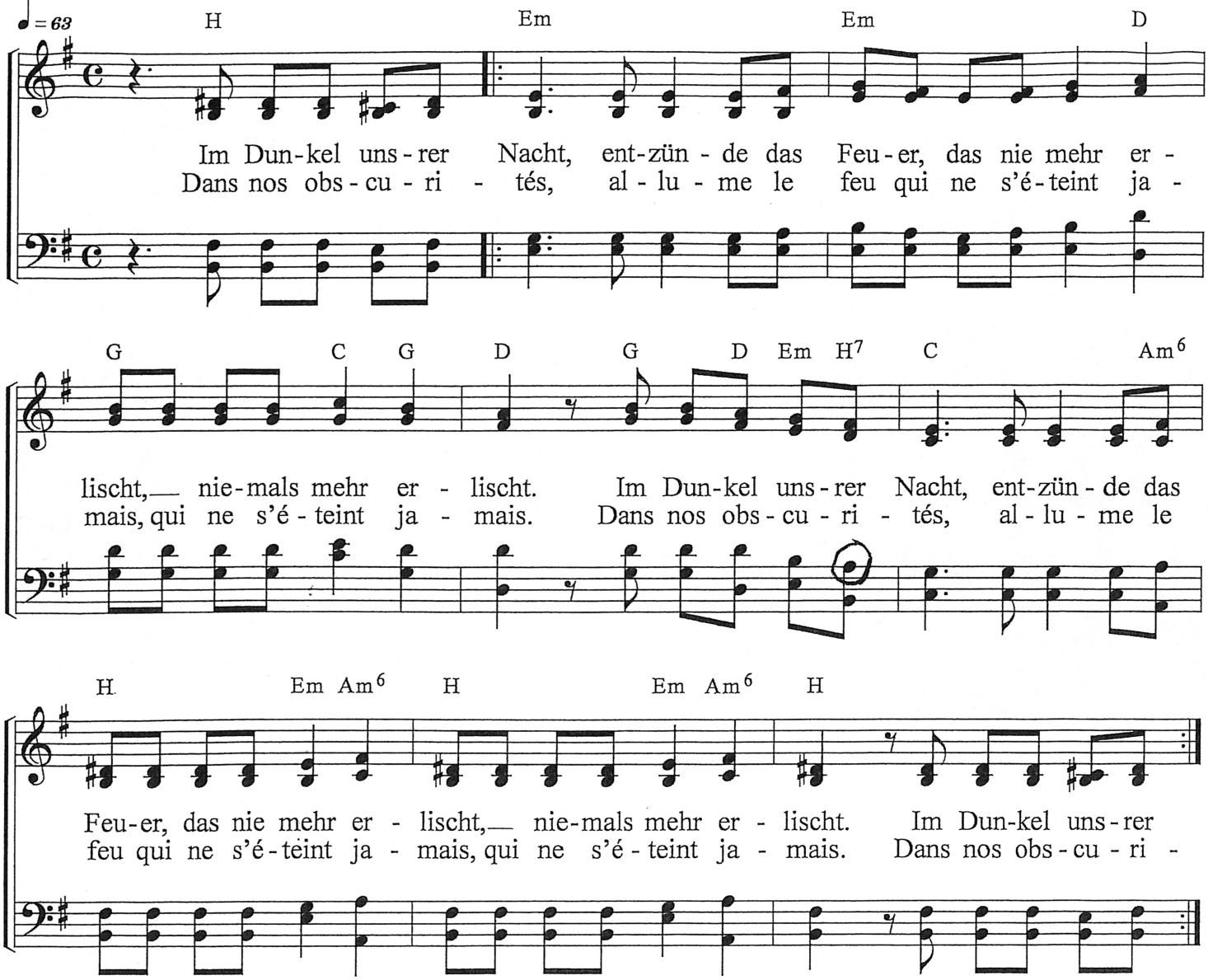

Veni Lumen (Choral)

Komm, Schöpfer Geist. Komm, Licht der Herzen.

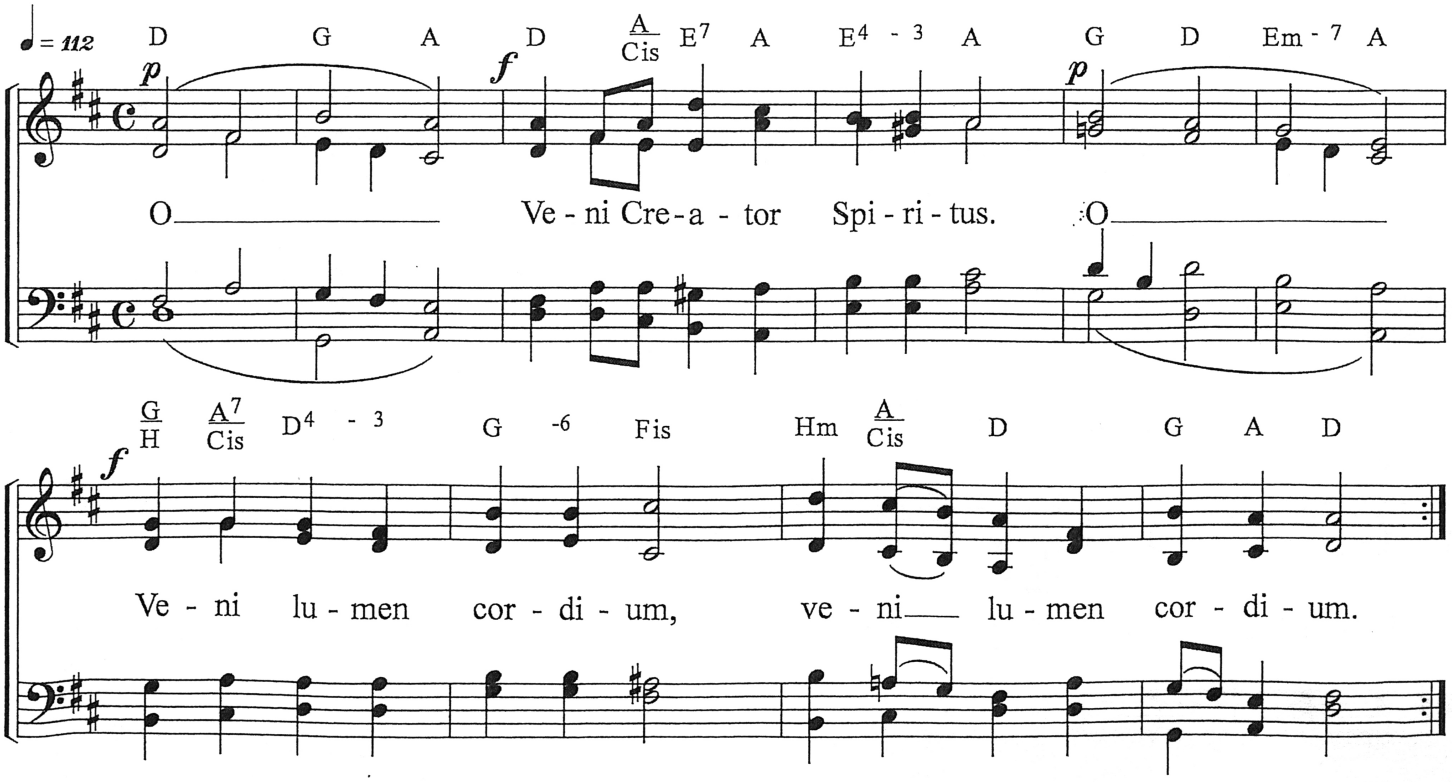

Psalmlesung

Alleluja „2“

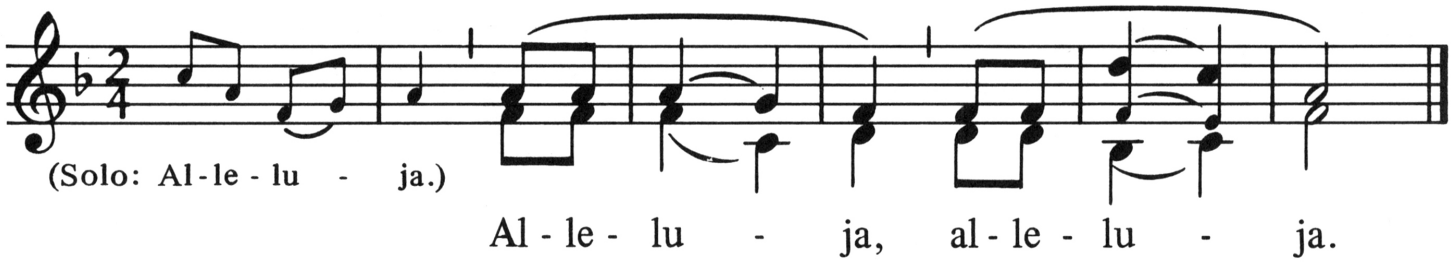

El Senyor

Meine Hoffnung und meine Freude

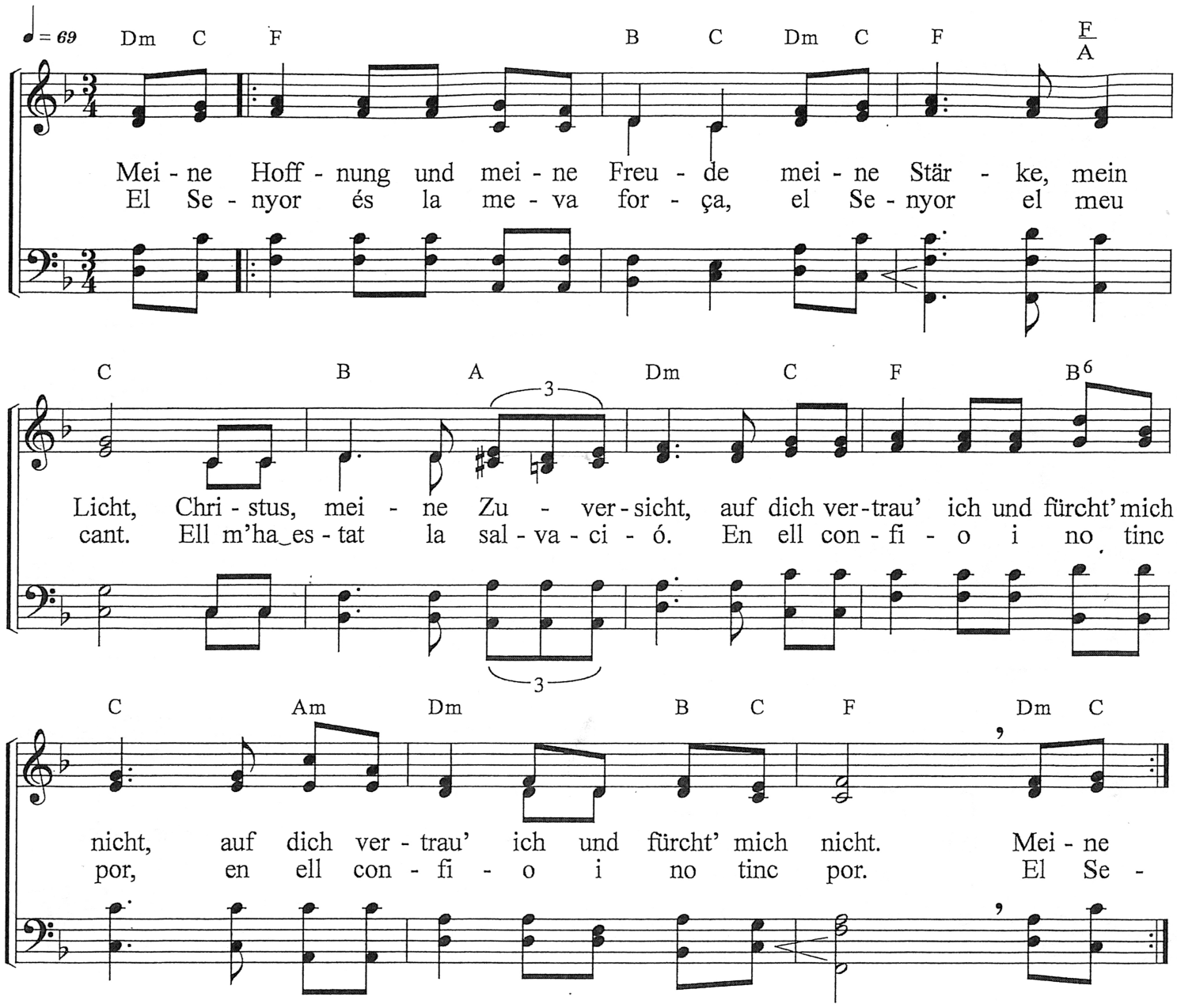

Lesung

Tui amoris ignem

Komm, Heiliger Geist, entzünde das Feuer deiner Liebe

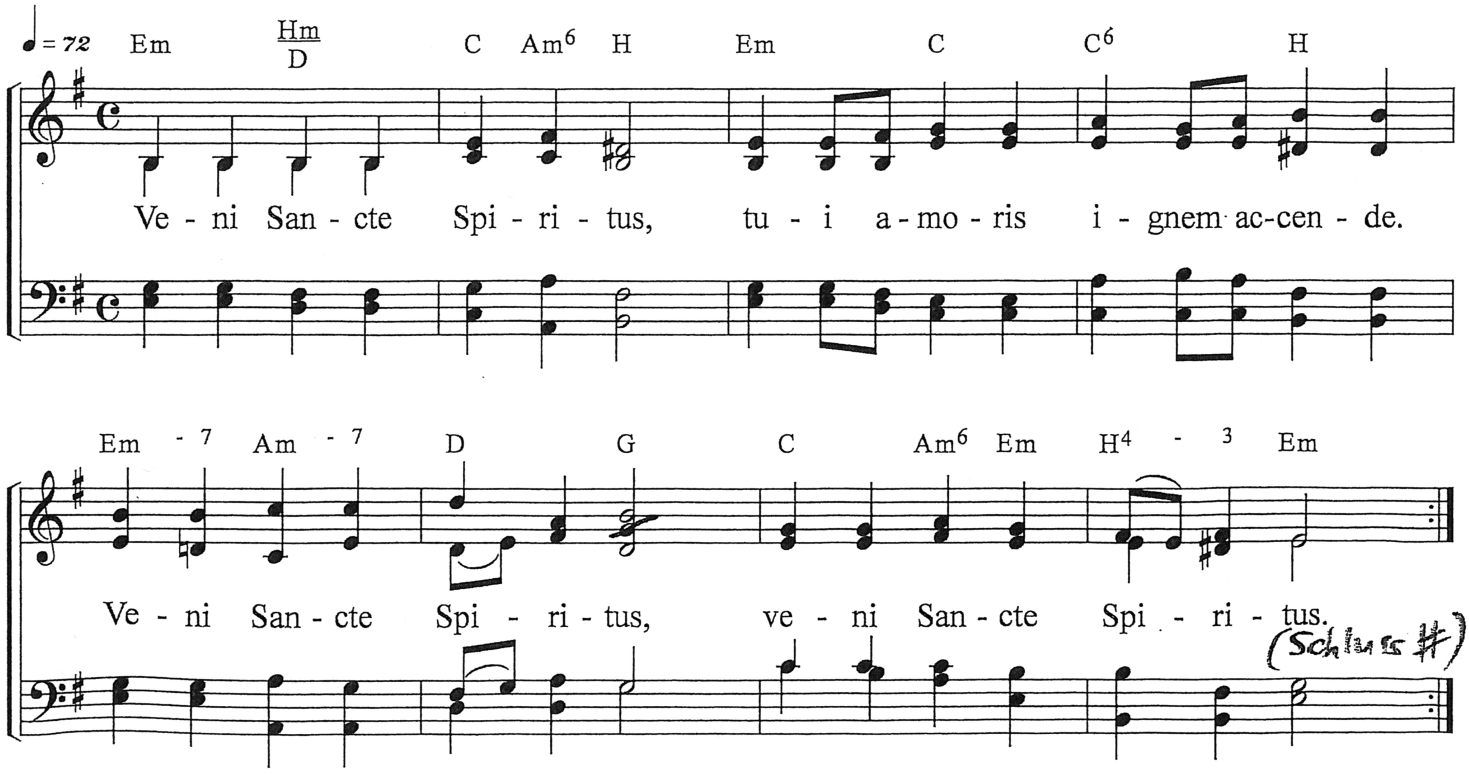

lange Stille

Fürbitten

Kyrie „1“

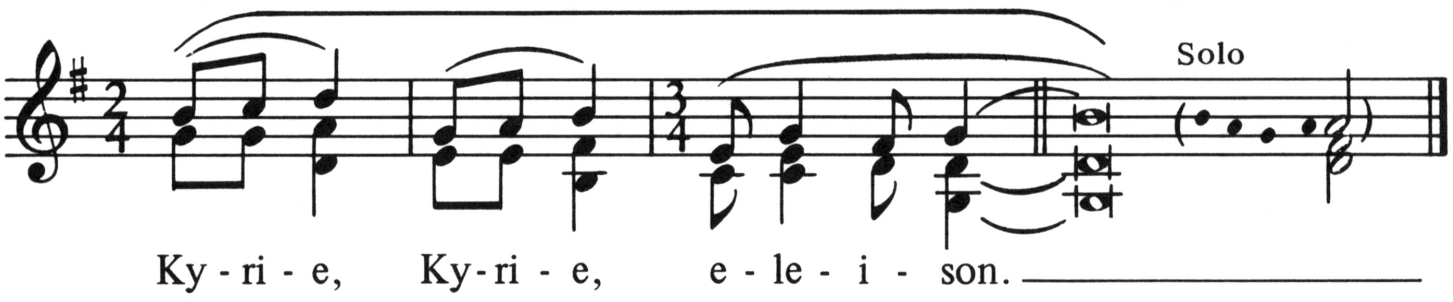

Unser Vater…

Abkündigungen, Mitteilungen

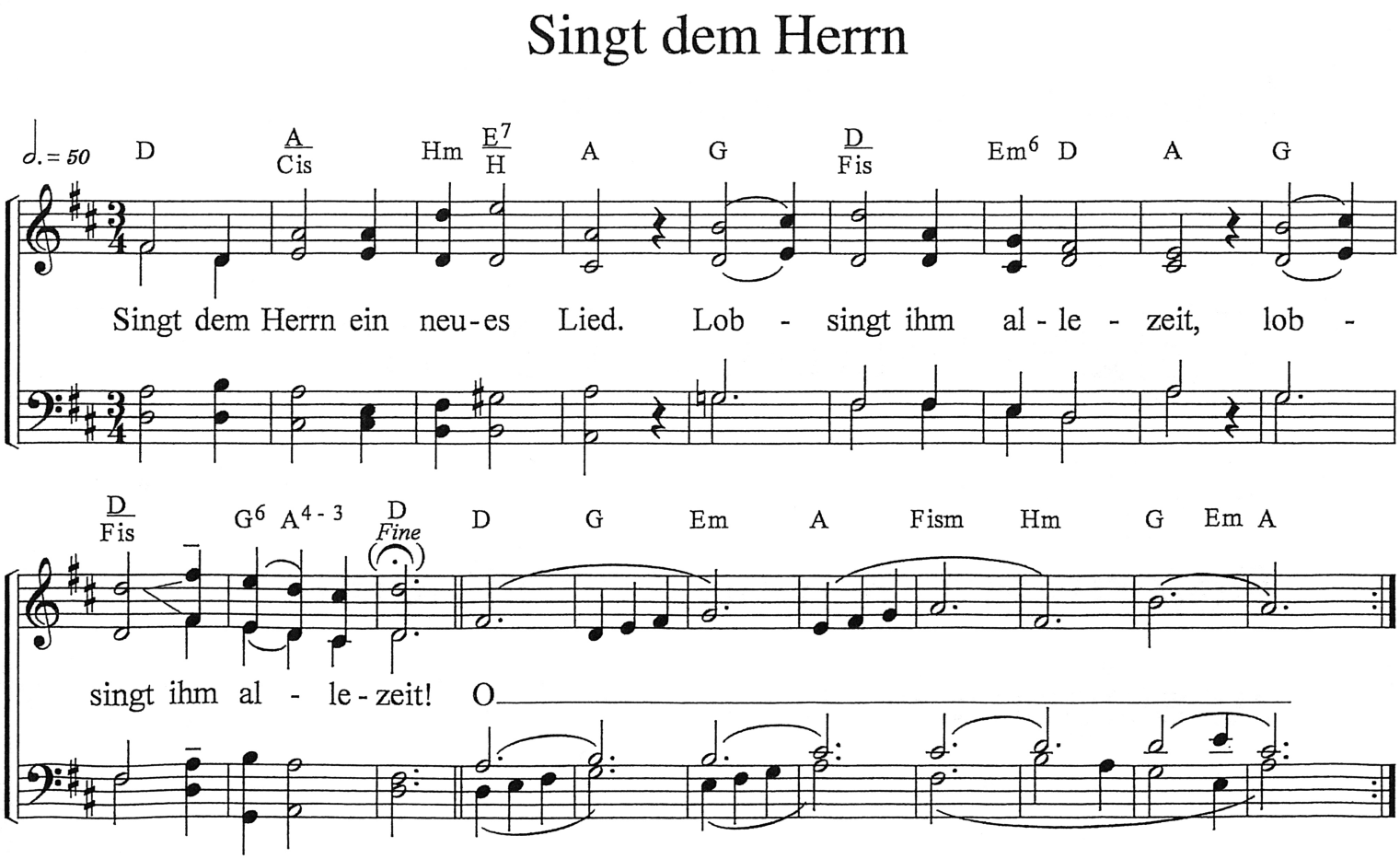

Segen

Jésus le Christ

Christus, dein Licht

(nach Augustinus)

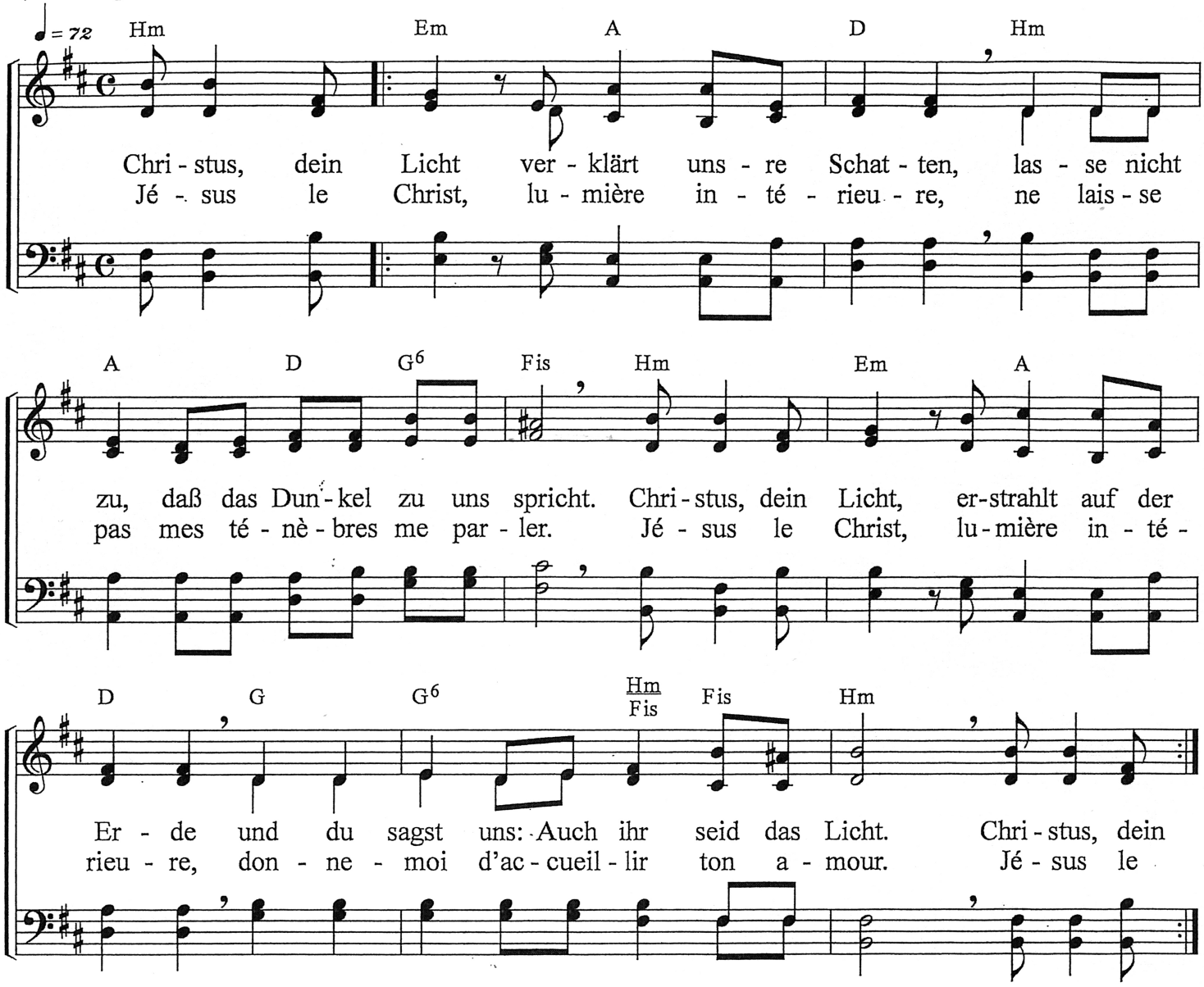

Zum Singen dieses Liedes verlassen wir die Kirche. Stehen Sie auf, wann es für Sie der richtige Zeitpunkt ist.